Ficha Técnica de la Ruta

El sueño de África: Tanzania en grupo Insolit, 9, 12 ó 15 días

Viaje en Grupo Insolit,
ficha técnica 2019

laesenciainsolit@insolitviatges.com
Tel. 93 726 99 99 – Whatsapp 691 96 33 23
BARCELONA (Central)
Gran Via Corts Catalanes 583, 5ª planta - 08011 Barcelona
www.insolitviatges.com

Ficha Técnica de la Ruta

El sueño de África: Tanzania en grupo Insolit, 9, 12 ó 15 días

Una pinceladas de la ruta

Tanzania es un vibrante país con impresionantes espacios naturales. Este Safari pretende combinar la visita de los parques más representativos de Tanzania, pero de forma privada para que podamos disfrutar 100 x 100 de una experiencia única. Tanzania no solo ofrece parajes maravillosos, o una diversidad de fauna y flora, que es el "sueño" de cualquier fotógrafo, si no que también es" tradición", "cultura"," conocimiento de la Madre Tierra.

Tenemos posibilidad de ampliar nuestro viaje en la playa y aterrizar en la mágica y enigmática isla de Zanzíbar dónde podremos descansar en las paradisíacas playas del este o perdernos en las calles de Stone Town, dejándonos llevar por la magia de una ciudad fascinante y llena de vida.

O bien, escoger la isla de Mafia para extender este programa y poder relajarse en sus increíbles playas de arena blanca, todo un paraíso no explotado aún. Y cómo no, también está la opción de viajar a Uganda para vivir de cerca la maravillosa experiencia de ver a los gorilas en su hábitat. Tú decides…

Esquema del itinerario

1. Vuelo ciudad origen– Arusha
2. Arusha – P.N Tarangire
3. P.N Tarangire – P.N Serengeti
4. P.N Serengeti
5. P.N Serengeti – Ngorongoro- Karatu
6. PN Ngorongoro – Karatu
7. Karatu - PN Manyara – Lago Eyasi
8. Lago Eyasi – Kilimanjaro- Vuelo regreso
9. Llegada

*Consultar extensión a Zanzíbar, Isla de Mafia o a Uganda

Destacamos

- Las etnias del Lago Eyasi y salir de cazo con ellos.
- Tarangire, con la población de elefantes más grande de Tanzania
- La exclusiva Isla de Mafia: paraíso aún desconocido al gran turismo
- Vivir la experiencia de ver los gorilas de Uganda en su hábitat

SALIDAS ESPECIALES GRUPO INSOLIT 2019

laesenciainsolit@insolitviatges.com
Tel. 93 726 99 99 – Whatsapp 691 96 33 23
BARCELONA (Central)
Gran Via Corts Catalanes 583, 5ª planta – 08011 Barcelona
www.insolitviatges.com

Algunos puntos importantes del viaje:

Tanzania, uno de los paraísos naturales mejor conservados del mundo. Naturaleza virgen poblada de una flora exuberante y exótica, que sirve de escenario de las migraciones de miles de animales que intentan sobrevivir bajo la atenta mirada del Kilimanjaro.

Parque Nacional Serengeti

Serengeti es uno de los más grandes y famosos parques nacionales de Tanzania. Considerado Patrimonio de la Humanidad desde 1981. Está situado entre las tierras altas del Ngorongoro, el lago Victoria y el Masai Mara en Kenia. Fue bautizado por los Masai como Siringeti, que significa "llanura sin fin" debido a su espectacular paisaje: una inmensa sabana, sin árboles, que parece realmente "no tener fin".

Tienes la sensación de que te encuentras en medio de un océano infinito, un océano salpicado en alguna ocasión de kopjes, formaciones graníticas, algunas de ellas las rocas más antiguas de la tierra. Uno de sus mayores atractivos es la "Gran Migración" de ñus y cebras, que cuando terminan las lluvias y empieza la época seca, se reúnen para migrar hacia el norte y el oeste en busca de alimento. Durante el mes de febrero, época de reproducción de los ñus, nacen más de 8.000 ñus al día de los cuales un 40% muere antes de cumplir los 4 meses. El tiempo exacto y la ruta de la migración son imprevisibles, así se necesitan un mínimo de 3 días para estar seguro de poder verlos.

En general, podemos observar desde las llanuras de hierba corta hasta las altas hierbas del sur. La sabana salpicada de acacias en el centro, las montañas en el norte y el bosque en el oeste cerca del lago Victoria.

Crater del Ngorongoro

En el área de conservación del Ngorongoro conviven los Masai, su ganado y la vida salvaje, cosa que le distingue de otros parques nacionales. Es Patrimonio de la humanidad desde 1959. Contiene en su interior dos Joyas Inigualables en todo el mundo:

"La Cuenca de Olduvai"

Un cañón de 50 km de longitud y 90 m de profundidad, donde se descubrieron en 1.959 los restos humanos más antiguos que se conocen (más de 1,8 millones de años de antigüedad). Cuenta con un interesante museo con reproducciones de fósiles encontrados aquí.

"EL Cráter del Ngorongoro"

Un volcán extinguido que al explotar dejó al descubierto una boca de 265km2, 23km de diámetro y 700-800 metros de profundidad. Su interior encierra pantanos, bosques, salinas, el lago Makati y un río de agua dulce. Dentro del cráter se encuentran unos 35.000 animales que nacen y mueren en el cráter. Con un poco de suerte puede verse el "rinoceronte negro" una especie protegida que se encuentra en peligro de extinción. El cráter permanece cerrado al público durante la noche y no dispone de alojamiento, lo ideal es alojarse en alguno de los lodges que encontramos fuera del cráter y entrar muy temprano al día siguiente. Fuera del cráter, debido a su altitud, se recomienda llevar ropa de abrigo.

Tarangire

El parque debe su nombre al río que lo atraviesa. Cuenta con un paisaje espectacular al que se accede por una de las pocas carreteras asfaltadas del país. La mezcla de colinas boscosas, llanura seca y el bosque de baobabs junto al río lo convierten en un lugar lleno de encanto.

Durante la temporada seca se llega a registrar una de las mayores concentraciones de fauna salvaje de todos los parques, y durante la época de lluvias, se deja paso a los verdes pastos y a inmensos lagos. Su interminable sabana se convierte, hasta el mes de octubre, en el hogar de impresionantes manadas de cebras, ñus, antílopes, elefantes y permite que especies como el kudu y Oryx sean vistas con facilidad. A ello hay que sumar la posibilidad de observar manadas de elefantes, que pueden contarse por cientos, cruzando, majestuosos, el río Tarangire. No hay que olvidar que en este parque hay más de 300 especies de aves, lo que lo convierte en un lugar perfecto para su observación.

Zanzíbar, la isla de las especias

Stone Town hace de Zanzíbar una isla muy diferente a muchas otras islas tropicales. El nombre es debido a que sus edificios están construidos de bloques de piedra coralina, y no de barro y hojas de palma como en el resto de la isla. El centro es un auténtico laberinto de calles estrechas donde apenas cabe un coche y el transporte se realiza en burro o a pie. Las casas son blancas pero la humedad y el tiempo las ha revestido de una pátina añeja y decadente. Los palacios ostentan preciosos balcones labrados, y en sus puertas de madera trabajadas al estilo swahili se sientan niños jugando o ancianos simplemente viendo la vida pasar. Esta mítica ciudad, todavía conserva el esplendor al estilo de "Las mil y una noches", fruto de la herencia de antepasados de origen árabe, persa y omaní. Las imponentes y extravagantes casas árabes, tienen bellísimas puertas de madera entallada a mano y adornadas con detalles de bronce. Los colores intensos, los perfumes, los olores de la capital, a veces muy agradables y otras, no demasiado, dejan un recuerdo imborrable en quien la visita.

La vida está impregnada en los rincones de la zona antigua: vecinos charlando, bebiendo té, comerciantes y compradores regateando, música de taarab en las radios. Sin olvidar el exótico olor de las especies y la puntual llamada al rezo de los muecines de las mezquitas.

Isla de Mafia

Mafia es en realidad un archipiélago verde rodeado de las aguas azules del Índico. Está situado a 20 kilómetros de Tanzania y está declarado parque natural. Es un pequeño paraíso donde poder nadar con el tiburón ballena, un inmenso vegetariano marino (la mejor temporada va de octubre a marzo). La isla tiene un sabor local tremendo, playas de pelicula y pueblos con mucho encanto.

Su historia es comparable a la de Zanzíbar: su hermana mayor. En la isla de Mafia recalaban los barcos que llevaban esclavos. Se dice que en el siglo VIII llegaron a la playa 80 canoas llenas de caníbales de Madagascar que se comieron a casi toda la población. Hoy en día, se ha convertido en un Parque Nacional y su "carta de presentación" es el *pole:* despacio.

Uganda

Esta nación golpea con fuerza de peso pesado en lo tocante a la naturaleza. La vida reverbera en sus exuberantes bosques, que cobijan cientos de especies de aves y mamíferos, entre ellos los gorilas de montaña. Emergiendo de las sombras de su oscura historia, el alba del turismo ha vuelto a Uganda, devolviendo un nuevo destello a la "Perla de África".

Los viajeros llegan a raudales para explorar el país que reúne lo mejor de todo cuanto ofrece el continente.
Para ser relativamente pequeña, Uganda tiene mucho de grande. Aquí está la cordillera más alta de África, y el río más largo y el lago más grande del continente. Y con la mitad de los gorilas de montaña que aún sobreviven, más la presencia de los cinco grandes", la observación de la fauna es inacabable.

Uganda sigue siendo uno de los destinos más seguros de África. Aparte de algún que otro hipopótamo merodeando por el campamento, no hay aquí más motivos para preocuparse que en la mayoría de los países. Además, Uganda permite ver fauna salvaje y a los cinco grandes sin los atascos de jeeps que se dan en otros países donde el turismo está más explotado; y no hay que olvidar a su encantadora población, gente amable y sociable que aprecia siempre al viajero inquieto.

Día a día de la ruta:

DÍA 1: VUELO CIUDAD DE ORIGEN – ARUSHA

Hoy salimos hacia Arusha como destino final. A la llegada al aeropuerto de Kilimanjaro o Arusha, nuestro corresponsal nos estará esperando para llevarnos al hotel. Alojamiento.

DÍA 2: ARUSHA – TARANGIRE

Después del desayuno, saldremos hacia el Parque Nacional de Tarangire, famoso por su gran colonia de elefantes y por los numerosos e impresionantes baobabs que encontramos a nuestro paso. Este árbol es el favorito de los elefantes, ya que es el único que aguanta su tonelaje y pueden utilizarlo para rascarse. A la llegada iniciaremos un safari por el parque. Alojamiento.

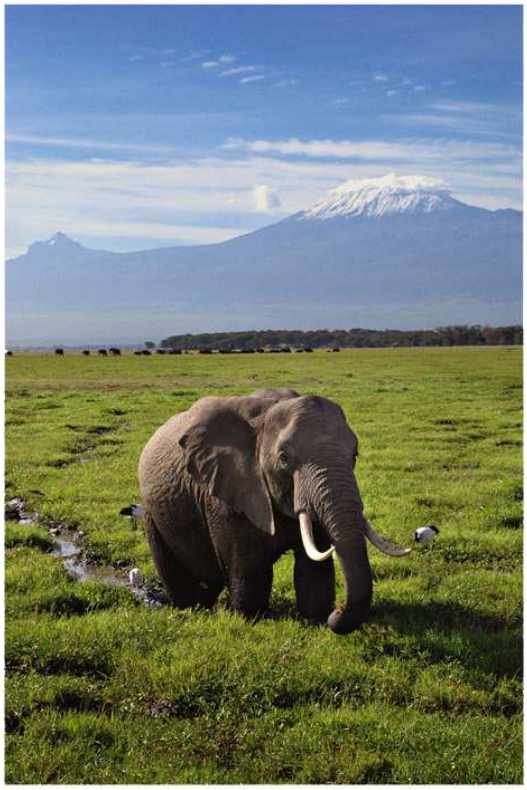

DÍA 3: TARANGIRE- SERENGETI

Después del desayuno nos dirigiremos al Parque Nacional de Serengeti, pasando por primera vez por el Área de Conservación de Ngorongoro. Nos detendremos en las gargantas y el museo de Olduvai. Continuación hasta Serengeti. Llegada por la tarde y alojamiento.

DÍA 4: P. N. SERENGETI

Día completo dedicado a explorar el parque, recorriendo sus pistas entre las extensas llanuras en busca de los cinco grandes. Alojamiento.

DÍA 5: PARQUE NACIONAL SERENGETI/ A. C. NGOROGORO - KARATU

Este día saldremos muy temprano por la mañana para poder disfrutar del parque por última vez. Después nos dirigiremos hacia el Área de Conservación del Cráter de Ngorongoro visitando opcionalmente, de camino, algunos poblados masai. Dormiremos en la cercana población de Karatu

DÍA 6: A. C. NGORONGORO (CRÁTER) /KARATU

Muy temprano, después del desayuno, salida hacia el cráter. Pasaremos un día inolvidable en el cráter, hábitat de más de 25.000 mamíferos, incluyendo al Rinoceronte Negro, en peligro de extinción. Safari y recorrido por el parque durante todo el día. Por la tarde regreso de nuevo a Karatu.

DÍA 7: KARATU - LAGO MANYARA – LAGO EYASI

Hoy por la mañana salida hacia el parque Nacional del lago Manyara, Haremos un safari por este parque famoso por los leones trepadores, que con un poco de suerte podremos ver encaramados a alguna acacia.

También podremos ver primates, pelícanos y flamencos rosas. Por la tarde nos dirigimos hacia la zona del lago Eyasi, zona famosa por sus mercados y minorías étnicas. Si coincidimos con día de mercado, nos acercaremos para ver el trueque que practican las étnicas de la zona y las coloridas túnicas. Alojamiento.

DÍA 8: LAGO EYASI: BOSQUIMANOS / VISITAS ESCUELAS - AEROPUERTO KILIMANJARO / VUELO DE REGRESO

Hoy muy temprano saldremos de caza con los bosquimanos, (guerreros por excelencia y enemigos históricos de los masai). Es un a experiencia única que nos permitirá ver de cerca el modo de vida ancestral de esta Etnia. Luego, salida de regreso a Arusha y por el camino tendremos oportunidad de visitar un colegio (si coincide con día lectivo de escuela). Si lo deseamos podemos dejar material escolar tipo plastelinas, acuarelas, libretas. Seguimos hasta al aeropuerto de Kilimanjaro para tomar el vuelo de regreso. Noche a bordo.

DÍA 9: LLEGADA Y FIN DE VIAJE!

Llegada y fin del viaje!!

EXTENSIÓN OPCIONAL A ZANZÍBAR DESDE TANZANIA

DÍA 8: ARUSHA – ZANZÍBAR
A la hora prevista traslado al aeropuerto de Arusha para volar a Zanzíbar. Llegada y traslado a nuestro hotel.

DÍAS 9, 10 y 11: DÍAS LIBRES EN ZIZIMKAZI (Desayuno)
Durante estos días dispondremos de tiempo libre para descansar o disfrutar de las paradisíacas playas de la isla. Posibilidad de realizar diversas actividades: excursiones con dhow, buceo, kajak... Alojamiento en hotel. Perdernos descubriendo las aldeas swahilis de la zona. Podremos alquilar un vehículo para movernos por nuestra cuenta o contratar alguna excursión guiada. Alojamiento.

DÍA 12: STONE TOWN (Desayuno)
Después de desayunar, nos iremos de nuevo hacia la capital de Zanzíbar: Stone Town. Haremos una excursión por la ruta de las especias. Para comprender la historia de Zanzíbar es importante referirse al clavo, a la nuez moscada, la canela, el cardamomo, la pimienta y a muchas otras especias importadas por los Sultanes de Omán. Durante la ruta, visitaremos plantaciones de especias que nos dejarán extasiados con la infinidad de perfumes... Por la tarde os recomendamos visitar Stone Town y perderos por el laberinto de sus calles. Alojamiento.

DÍA 13: ZANZIBAR - VUELO DE REGRESO (Desayuno)
Día libre hasta la hora de traslado al aeropuerto de Stone Town para embarcar en el vuelo de regreso vía Dar Er Salam. Recogida de equipaje en Dar Er Salam y embarque en el vuelo de regreso. Noche a bordo.

DÍA 14: LLEGADA Y FIN DE VIAJE!
Llegada y fín del viaje

EXTENSIÓN A LA ISLA DE MAFIA DESDE TANZANIA

DÍA 8: ARUSHA – VUELO A MAFIA (Pensión completa)
Traslado al aeropuerto para tomar el vuelo en avioneta a la isla de Mafia. Una vez allí, nos daremos cuenta que todo cambia. El tiempo se detiene al aterrizar la pequeña avioneta, después de cruzar desde el aire un mar azul y verde repleto de vida marina. Nos encontramos en un pequeño paraíso en medio del Índico. Una vez lleguemos al pequeño aeropuerto, nos recogerán para después de atravesar una impresionante zona de cocoteros, llevarnos a nuestro hotel. Alojamiento en hotel.

DÍAS 9 y 10: ISLA DE MAFIA (Pensión completa)
Días libres para descansar y disfrutar de las paradisíacas playas de la isla. Posibilidad de realizar buceo y/o esnorkel de primera y además nadar con el tiburón ballena (en época), visitar otras pequeñas playas paradisíacas, organizar un pic-nic en uno de los increíbles bancos de arena, recorrer las históricas ruinas que hay en la isla…

DÍA 11: MAFIA – VUELO A DAR ER SALAAM – VUELO DE REGRESO (Desayuno)
Después del desayuno, tiempo libre hasta la hora del traslado al aeropuerto y vuelo en avioneta hasta Dar er Salaam, al sur de Tanzania. Llegada, recogida del equipaje y enlace con el vuelo de regreso a casa. Noche a bordo.

DIA 12: LLEGADA Y FIN DE VIAJE!
Llegada y fín del viaje

EXTENSIÓN OPCIONAL A UGANDA DESDE TANZANIA

DÍA 8: VUELO KILIMANJARO - ENTEBBE (Desayuno)

Muy temprano traslado al aeropuerto y vuelo hasta Entebbe en Uganda, una localidad ubicada a orillas del lago Victoria. Recepción por parte de nuestro personal y traslado al hotel. Alojamiento en 2 Friends o similar.

DÍA 9: ENTEBBE – BWINDI NP (Pensión completa)

Por la mañana, tras el desayuno, saldremos hacia uno de los sectores del Parque Nacional del Bosque Impenetrable de Bwindi. Durante el recorrido disfrutaremos de un increíble paisaje, veremos cómo progresivamente va cambiando hasta llegar al increíble paisaje selvático del bosque impenetrable de Bwindi, uno de los últimos refugios del gorila de montaña.

***NOTA**: El tracking de los gorilas dependerá del sector donde UWA nos conceda el permiso para realizar la actividad, podrá ser en cualquiera de los diferentes sectores de Bwindi o en el Mgahinga National Park. Alojamiento en Gorilla Mist Camp o similar.

DÍA 10: BWINDI NP (Pensión completa)

Bosque húmedo por excelencia, este remoto lugar que respira entre nieblas acoge a medio millar de gorilas de montaña, la mitad de la población mundial. Un paraíso para ver a los famosos gorilas de montaña de Uganda. Tras el desayuno, traslado de unos 10 minutos al centro de visitantes de Parque Nacional Bosque Impenetrable de Bwindi para recibir una charla detallada antes de salir para hacer el trekking de los gorilas de montaña. En primer lugar seremos asignados a uno de los grupos/familias de gorilas que están habituados a la presencia humana y recibiremos una charla informativa por parte del guía del parque nacional, que nos acompañará en nuestra caminata. Los guías y rangers del parque son extremadamente profesionales, y nos informarán detalladamente sobre las reglas y comportamiento que debemos seguir tanto durante la caminata como durante el tiempo que permanezcamos observando a los gorilas.

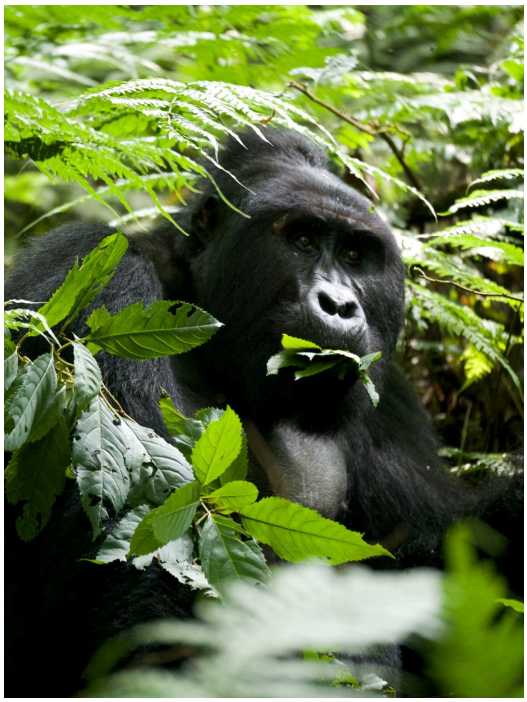

La duración del trekking determinará dónde comer y, si queda tiempo, por la tarde visitaremos una comunidad de la etnia Batwa. (La actividad de los Batwa es opcional y no está incluida en el precio). Los pigmeos Batwa son los habitantes originarios en la zona del P.N de Bwindi. En la actualidad algunas de sus aldeas están en los alrededores de la reserva. Es toda una experiencia poder compartir un tiempo con ellos y entender mejor su forma de vida, ya que los Batwa durante miles de años han estado totalmente adaptados a la vida en estos bosques selváticos.

*NOTA: El tracking de los gorilas dependerá del sector donde UWA nos conceda el permiso para realizar la actividad, podrá ser en cualquiera de los diferentes sectores de Bwindi o en el Mgahinga National Park. Alojamiento en Gorilla Mist Camp o similar.

DÍA 11: BWINDI NP – ENTEBBE

Desayuno temprano y saldremos hacia Entebbe (unas 9 horas en ruta). Atravesaremos por las montañas de Kigezi y atravesaremos la ciudad de Mbarara, pasaremos por la región de Ankhole a 1800 metros sobre el nivel del mar. Un lugar conocido por su ganado de largas cornamentas, su paisaje de sabana y los diferentes lagos que lo pueblan. Comeremos y, haremos una parada en la línea del Ecuador para hacer algunas fotos antes de llegar a Entebbe, antes de llegar a Entebbe, donde pasaremos la última noche. Hotel 2 Friends o similar.

DÍA 12: ENTEBBE – VUELO DE REGRESO

Mañana libre en Entebbe y a la hora prevista, traslado hacia el aeropuerto para tomar el vuelo de regreso a casa. Noche a bordo.

DÍA 13: LLEGADA

Llegada y fin del viaje!!

CONDICIONES PARTICULARES

VUELOS PREVISTOS

Los vuelos previstos son desde Barcelona y Madrid con Qatar Airways clase M.

En función del número final de viajeros en el grupo y otros factores organizativos, es posible que se produzcan cambios de horarios y/o compañía aérea. En ese caso, os lo notificaremos por escrito máximo con 10 de antelación para que vosotros podáis optar por seguir adelante con la reserva o cancelar el viaje con derecho a la devolución de las cantidades depositadas. Si contratas el viaje con menos de 10 días de antelación, estos vuelos detallados aquí, solo tendrían valor informativo y te reconfirmaremos directamente los horarios y compañía por escrito.

GRUPO MINIMO Y MAXIMO PARA LA REALIZACION DEL VIAJE

El grupo es de mínimo 4 viajeros y máximo 12 viajeros más el guía y el conductor en cada vehículo. Máximo viajáis 4/6 personas en cada vehículo para ir con total comodidad y no perder ni un poquito de visibilidad a la hora de hacer fotos y del paisaje que nos rodea.

INFRASTRUCTURA DEL ALOJAMIENTO DURANTE EL VIAJE

Tanzania

Se duerme en hoteles y lodges de categoría turista y turista superior durante todo el recorrido.

Extensión opcional en Zanzíbar

El alojamiento se realiza 3 noches en playa en la zona de Kizimkazi y una 1 en la ciudad (Stone Town: Dhow Palace). Hoteles con mucho encanto y ubicación inmejorable. El hotel de Gemma, os dejamos unas fotos porque sobran las palabras:

Zona de recepción

Habitaciones estándar

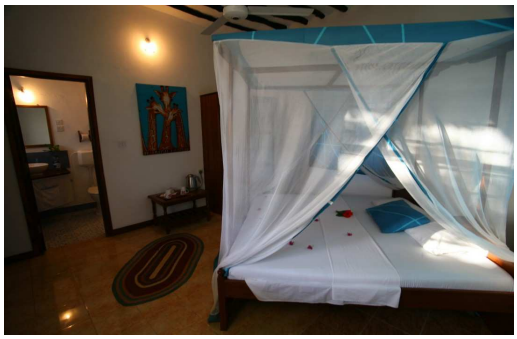

Playa

Extensión en Isla de Mafia

El hotel está localizado sobre una playa de arena blanca y dentro de una plantación de cocos. El alojamiento será en cabañas-tiendas hechas con madera de coco, con baño privado y terraza con buenas vistas a pocos metros de la playa.

RAS MBISI MAFIA HOTEL

Foto 1

Foto 2

Foto 3

Posibilidad de poder alojarse en otro hotel de categoría superior, por un suplemento adicional. A elegir entre:

KINASI LODGE

Foto 1

Foto 2

POLE POLE

Foto 1

Foto 2

Extensión a Uganda

Los hoteles previstos son los siguientes:

***Hotel en Entebbe: Two Friends**

Foto 1

Foto 2

*** Bwindi National Park: Gorilla Mist Camp**

Foto 1

Foto 2

VEHÍCULOS DURANTE EL VIAJE

En Tanzania los vehículos son también tipo 4x4, también con techo elevable y con

capacidad para 4 viajeros + chofer y guía. Destacamos que son vehículos propiedad de nuestro corresponsal, mantenidos y con las revisiones totalmente al día. Eso no quita que en algún caso se pueda sufrir un pinchazo, pues los recorridos algunos días son largos y no viajamos precisamente por autopistas!

Vehículo en Tanzania

Los vehículos se usan en servicio totalmente privado, no mezclamos con viajeros de otras agencias. Creemos que África se vive y se disfruta más en "petit comité", viviendo los parques en silencio, con espacio garantizado en el vehículo (máximo 4 viajeros por vehículo + guía y chofer) para poder observar a los animales disfrutando durante todo el trayecto y haciendo todas las paradas que convengan durante la ruta.

SI VIAJAS SOLO/A – POSIBILIDAD DE COMPARTIR HABITACION

Los precios publicados corresponden a alojamiento en base a habitación doble. A la hora de rellenar la formalización de solicitud de viaje, puedes solicitar "Compartir habitación" para evitar pagar el suplemento de individual. En el caso de que no haya personas del mismo sexo para compartir pero sí del otro sexo, os consultamos y ambos tenéis que estar de acuerdo para compartir.

Esto no exime la aceptación del pago del suplemento de Individual en el caso de que finalmente no sea posible compartir

FORMALIZACIÓN DE LA RESERVA:

Consulta en el siguiente enlace:
http://insolitviatges.com/assets/fichas_tecnicas/condiciones_contrato_insolit_2019.pdf

Consejos y datos prácticos a tener en cuenta

A TENER EN CUENTA

El itinerario de ruta es provisional y podría modificarse sobre el terreno en algunas jornadas cuando las circunstancias así lo aconsejen o exijan los alojamientos propuestos serán confirmados en el momento de formalizar la reserva y si no están disponibles se sustituirán por otros de similares características, pudiendo en este caso haber alguna variación en el precio tanto al alza como a la baja.

En caso de un aumento de precios no previsto de parques o /y alojamientos durante el año 2017, Insolit Viatges se reserva el derecho de solicitar el importe diferencial respecto a este presupuesto y la subida imprevista.

GASTOS EXTRAS DURANTE LA RUTA:

Los gastos no incluidos son algunas comidas/cenas, bebidas y visado. Tampoco las propinas al guía y al conductor. Aproximadamente tienes que llevar unos 200€ para gastos extras durante el safari y otros 200 € aproximadamente para excursiones en Mafia o Zanzíbar.

CLIMA

TANZANIA: Tropical a lo largo de la costa, el clima es más templado sobre las altas mesetas del centro. Las temperaturas medias anuales oscilan entre 10 y 30ºC Tanzania tiene dos temporadas lluviosas, una gran estación de las lluvias de principios de marzo a principios de mayo, luego una pequeña, de principios de noviembre a mediados de diciembre, donde las precipitaciones son menos abundantes. La gran temporada seca se extiende de mayo a octubre, y la pequeña temporada seca de enero a marzo.

Las precipitaciones son abundantes a lo largo de la costa, en el sudeste así como en los bosques tropicales que bordean el lago Victoria y el lago Tanganica. Son mucho más débiles en el centro del país.

ZANZÍBAR: Durante todo el año hace calor en todas partes, pero podríamos decir que la estación de lluvias transcurre entre abril y mayo. La temperatura media es de unos 25 ºC todo el año.

ISLA MAFIA: Los meses de más calor van de enero a marzo, cuando la temperatura, durante el día, oscila entre los 26 y los 30 grados. La estación de las grandes lluvias va desde abril hasta mayo y de junio hasta septiembre hay la estación fresca; el viento más fuerte sopla, sobre todo, en los meses de junio y julio.

UGANDA: Tiene un clima templado y uniforme, debido en gran parte a una altura moderada. Las temperaturas varían desde unos 19,6 ºC hasta 29 ºC y las precipitaciones anuales lo hacen desde unos 760 mm en el noreste hasta unos 1.500 mm cerca del lago Victoria.

ELECTRICIDAD

Tanzania: 230V. Los enchufes son de tipo británico (3 clavijas planas) o de tipo griego/indio (3 clavijas redondas), por lo que en ambos países, recomendamos llevar un adaptador.

Zanzíbar: 240V, 50HZ. Los enchufes son de 3 clavijas planas, tipo británico. Necesario adaptador.

Isla Mafia: 230V/240V, 50HZ. Los enchufes son de tipo británico (3 clavijas planas) y tipo indio (3 clavijas redondas), por lo que recomendamos llevar un adaptador.

Uganda: Los enchufes son de tipo británico (3 clavijas planas), por lo que recomendamos llevar un adaptador.

VACUNAS

Tanto en Tanzania como en Uganda, es obligatoria la vacuna contra la fiebre amarilla, sobretodo si se ha viajado a algún país de riesgo con anterioridad. Se recomienda también vacunarse de fiebre tifoidea, hepatitis A y B y tétanos-difteria.

En Zanzíbar y en la Isla de Mafia, no hay vacunaciones obligatorias. Sin embargo es aconsejado vacunarse contra el tétano y la hepatitis.

En todo caso, consultar en vuestro centro de medicina tropical más cercano. (Información no contractual). Dos de los muchos que te puedes dirigir son:

Barcelona:
Centre de Medicina i Vacunació Tropical de Drassanes:
Av. Drassanes, 17-21, Tel. 93 327 05 50 (A partir de las 15.00 h)

Madrid:
Unidad de vacunación internacional del Hospital 12 de octubre
Avda. de Córdoba, s/n. 28041 Madrid. Planta 6ª - Bloque C
Para pedir cita: 91 779 26 59

MONEDA

La moneda tanto en Tanzania, en Zanzíbar como en la Isla de Mafia es el chelín tanzano. En Uganda es el chelín ugandés.

Servicio INSOLIT de cambio de moneda* sin comisiones
Ahora ya te puedes llevar desde aquí con total seguridad los chelines para Tanzania, Zanzíbar e isla de Mafia! Te hacemos todos los trámites sin costes extras para ti y lo recibes en 72 horas (días laborales) en tu casa en un sobre lacrado o en la oficina de correos que tengas más cercana: como prefieras. Pago con tarjeta de crédito o transferencia antes de la recepción. Te informaremos del cambio actual de la moneda de tu viaje en el momento de tu solicitud:
http://insolitviatges.com/assets/fichas_tecnicas/condiciones_contrato_insolit_2019.pdf

Para poder hacer los trámites correctamente, la petición debe realizarse máximo 10 días antes de la salida del viaje. Si no, deberás cambiar la moneda directamente en destino o solicitarla a tu entidad bancaria, en caso que dispongan de la misma.

LA GASTRONOMIA EN TANZANIA Y ZANZÍBAR

Tanzania

La gastronomía tanzana se caracteriza por la carne en el interior y el pescado en las zonas costeras. La preparación de los platos no es muy elaborada pero la frescura de las materias primas suple con creces este proceso. Las carnes suelen estar hechas a la brasa o asadas. Os recomendamos probar los filetes de búfalo, ñu o antílope, que son exquisitos. También hay para los menos atrevidos, platos de cordero, de ternera, pollo y cerdo. Debido a la influencia islámica son habituales los restaurantes y puestos callejeros en los que se sirven las kebabs, Las salsas en Tanzania suelen llevar curry o bien, se preparan con una base de leche de coco que aporta a los platos un sabor especial. Las ensaladas suelen ser de frutas. El mango, la papaya, el coco, el plátano, la manzana y las

batatas son los más utilizados. También se utilizan las frutas cocinadas como acompañamiento de los platos de carne y pescado.

Zanzíbar

Hay una gran variedad de marisco como los langostinos y langostas gigantes. Las ensaladas suelen estar hechas también de frutas y las más utilizadas son el mango, la papaya, el coco, el plátano y la piña. El pescado lo podemos tomar a la brasa o cocinado de un montón de maneras distintas, las variedades más solicitadas son la trucha, la perca, el pez tigre, el pez loro y el bacalao de roca. En Zanzíbar se utiliza mucho la pimienta cuando aún es fresca, los granos son rojos y al secarse dan la pimienta blanca que nosotros conocemos. Para acompañar las comidas se suele tomar cerveza nacional como la Safari Lager y la Pilsner Antes de marcharse hay que probar el licor del país conocido como kibgayi, una especie de mezcla de ginebra y vodka, muy fuerte.

Uganda

Uganda es un país predominantemente agrícola y la calidad de las materias primas es buena. Además de matooke, la cocina de Uganda consiste en una mezcla de sabores ingleses, árabes y asiáticos (sobre todo hindús), y, como ocurre en las cocinas de la mayor parte de países, podemos encontrar desde platos populares, sencillos y básicos, hasta otros más complejos y refinados, servidos en las casas de clase superior y en los restaurantes de alta calidad.

HORARIO

Con respecto al horario de España, son dos horas más, tanto en Tanzania, en Zanzíbar como en la Isla de Mafia. En cambio, en Uganda hay sólo una hora más con respecto a España.

DOCUMENTACIÓN

Tanzania

Pasaporte en vigor con una validez mínima de 6 meses. Los viajeros españoles necesitan visado que se tramita directamente a la llegada al aeropuerto de Dar es Salaam con coste de unos 50$ dólares (aprox.) y por validez máxima de tres meses.
Es conveniente guardar los certificados del cambio de divisa, por si el personal del aeropuerto nos lo solicita al volver.

Zanzíbar

Pasaporte en vigor con una validez mínima de 6 meses. Los viajeros españoles necesitan visado que se tramita directamente a la llegada al aeropuerto y cuesta entorno a 50 $. Hay que llevar el importe en dólares y rellenar un formulario.

Isla Mafia

Pasaporte válido y visado de ingreso, que se puede obtener a nuestra llegada al aeropuerto internacional de Dar es Salaam, tiene un coste de unos 50 dólares o el equivalente en euros.

Uganda

Se necesita el pasaporte en vigor, con mínimo 6 meses de validez. A la llegada al país se tramita un visado de entrada con un coste aprox. por persona de 50$.

EQUIPO PERSONAL

Ropa cómoda y holgada. Prendas de algodón, camisetas de colores neutros de manga larga, manga corta, pantalones largos o convertibles /bermudas. Calcetines de algodón, ropa interior, chubasquero, guantes, bufanda para las temperaturas bajas, gorra o pañuelo para protegerse del sol, pañuelo. Alguna prenda de abrigo (para anochecer y amanecer): forro polar o cortavientos

Un par de zapatillas de deporte, o botas de trekking, sandalias, gafas de sol / traje de baño, gorra o sombrero, sin olvidar un repelente contra los insectos.

PROPINAS

No son obligatorias aunque sí habituales. Quedan a vuestra elección la cantidad y las formas. En cualquier lugar donde reciba un servicio, la propina es bien recibida.

LECTURAS QUE ALIMENTAN EL ESPÍRITU

- Memorias de África. Isak Dinesen
- Precario silencio. Abdulrazak Gruña.
- Viaje en busca del doctor Livingstone al centro de África. Stanley Henry. Miraguano Edic.
- Los árabes del Mar: Tras la estela de Simbad. De los puertos de Arabia a la isla de Zanzíbar. Jordi Esteva

Precios y fechas de salida

PRECIO POR PERSONA: 2.480 € + tasas aéreas (385€ aprox.)

Precio para salidas desde Barcelona y Madrid. Resto de ciudades: consultar
Grupo mín. 4 viajeros / máx. 12 viajeros

Suplemento habitación individual: 256€
Suplemento salidas 14 y 22 julio: 145€
Suplemento salidas 2 y 12 agosto: 385€

FECHAS DE SALIDA PREVISTAS 2019:

1, 14 y 22 julio, 4 y 12 agosto, 1 y 15 de septiembre

** Consultar dtos/sptos. para salidas desde otros puntos y/ o otras compañías aéreas y/o clases. Es necesario reconfirmar el importe de las tasas aéreas en la fecha de emisión. Las tasas en esta ficha técnica están calculadas a fecha de 11-10-18**

EL PRECIO INCLUYE

- Transportes: Billetes de avión internacionales
- Traslados aeropuerto / hotel /aeropuerto
- Vehículo 4x4 privado especialmente preparado para safari
- Conductor de habla inglesa /guía de habla hispana
- Guía de habla hispana privado durante el safari
- Tasas de entrada a los parques nacionales
- Pensión completa durante todo el safari (excepto bebidas) y en régimen de Alojamiento / Desayuno en la ciudad de Arusha.
- Alojamiento previsto: **Arusha**: Masailand Hotel / **Tarangire**: Whistling Thorn Tented Camp / **Serengeti**: Tanzania Bush Camp / **Karatu**: Eillens Tree Inn / **Lago Eyasi**: Lake Eyasi Safari Lodge
- Varios: Visita a tribus del Lago Eyasi, bosquimanos y datogas.
- Seguro básico de asistencia en viaje.
- Envío documentación vía mensajero a toda la Península y Baleares (Canarias consultar)
- Teléfono emergencias 24 horas

EL PRECIO NO INCLUYE

Excursiones, comidas y todo lo que no esté especificado en el apartado "incluye" / tasas aeropuerto / visados / propinas a los guías.

**Precio extensión Zanzíbar (en base hab. Standard): 590€

Supl. habit. Superior: 73€
Supl. Bungalow África: 139€
Supl. Villa privada Nakyru: 403€

**Precio extensión Isla de Mafia: 1150€

Supl. individual en estancia en hotel Ras Mbisi Lodge: 204€

Consultar con nuestra agencia los suplementos adicionales para los alojamientos opcionales: **Kinasi Lodge** y **Pole Pole**

**Precio extensión Uganda: 890€

Pago adicional directo a la llegada a Uganda: 600 USD $*+ 10 € de gastos de gestión.

* 600USD$ por persona indicados por separado y que corresponden al coste del permiso para la visita a los gorilas en Uganda. El pago se realizará en €, según el cambio de moneda en ese momento.

EL PRECIO INCLUYE
Vuelos necesarios (sin reembolso una vez emitidos)
Traslados aeropuerto / hotel /aeropuerto
Transporte en VAN 4X4, guía/conductor de habla inglesa

Entradas al Parque Nacional
Comidas: tal y como se detalla (excepto bebidas)
Alojamiento previsto: **Entebbe**: Two Friends / **Bwindi National Park**: Gorilla Mist Camp

PRECIO NO INCLUYE
Pago directo permiso visita gorilas / Excursiones opcionales y todo lo que no esté especificado en el itinerario previsto/ visado de entrada a Uganda(aprox. 50$ c/u), se tramita en destino / propinas a los guías.